

丝杠支撑轴承

螺栓安装较大的公差ZKLF-2RS-PE-ZKLF50115-2RS-PE

参数信息:

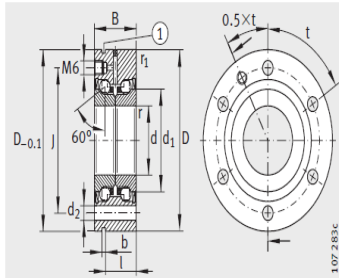

ZKLF..-2RS-PE

① 拉拔槽

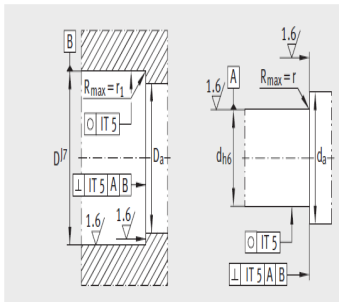

相邻结构设计

型号 :	ZKLF50115-2RS-PE
质量m kg :	1.86

尺寸mm :

d :	50
D :	115
公差 :	0/-0.015
B-0.25 :	34
d :	72
r min :	0.3
r min :	0.6
J :	94
d :	8.8
b :	3
l :	25

安装尺寸mm :

D max :	82
d min :	63

固定螺栓  
DIN912-10.9 :

规格 :	M8
数量 :	6
角度 数量 × t :	6 × 60 °

基本额定载荷 轴向 :

动载荷N :	46500
静载荷N :	126000
极限 :	1500
轴承Nm :	0.9
刚度N/ μ m :	1250



倾覆 Nm/ mrad : 1000

质量 : 5.24

轴向  $\mu\text{m}$  : 5

推荐的INA锁紧螺母,  
需单独订购 :

型号1 : ZM50

型号2 : AM50

锁紧 Nm : 85

轴向 N : 17009

: